

wegweisende Beschilderung
berührungsfrei auskreuzen

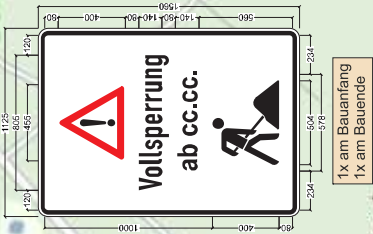

Umleitungs- und Beschilderungsplan
B 289 Brückensanierung in Rehau

Staatl. Bauamt Bayreuth, 10.01.2023

Mertens

In der Jahrstraße zwischen Zehstraße und Schützenstraße
sind beidseitig absoluten Halteverbotschilder + Zusatzzeichen
„ab xx.xx.“ 72 Stunden vor Baubeginn aufzustellen!

KP 1



Absperreschranken über die komplette Fahrbahn aufstellen!

Umlenkt- und Beschilderungsplan
B 289 Brückensanierung in Rehau
Staatl. Bauamt Bayreuth, 10.01.2023
Mertens

KP 2

Mindestgröße der Planskizzen/
Schrifttafeln 1600 x 1250 mm
Schriftgröße 126 mm

Umleitungs- und Beschilderungsplan
B 289 Brückensanierung in Rehau
Staatl. Bauamt Bayreuth, 10.01.2023
Mertens

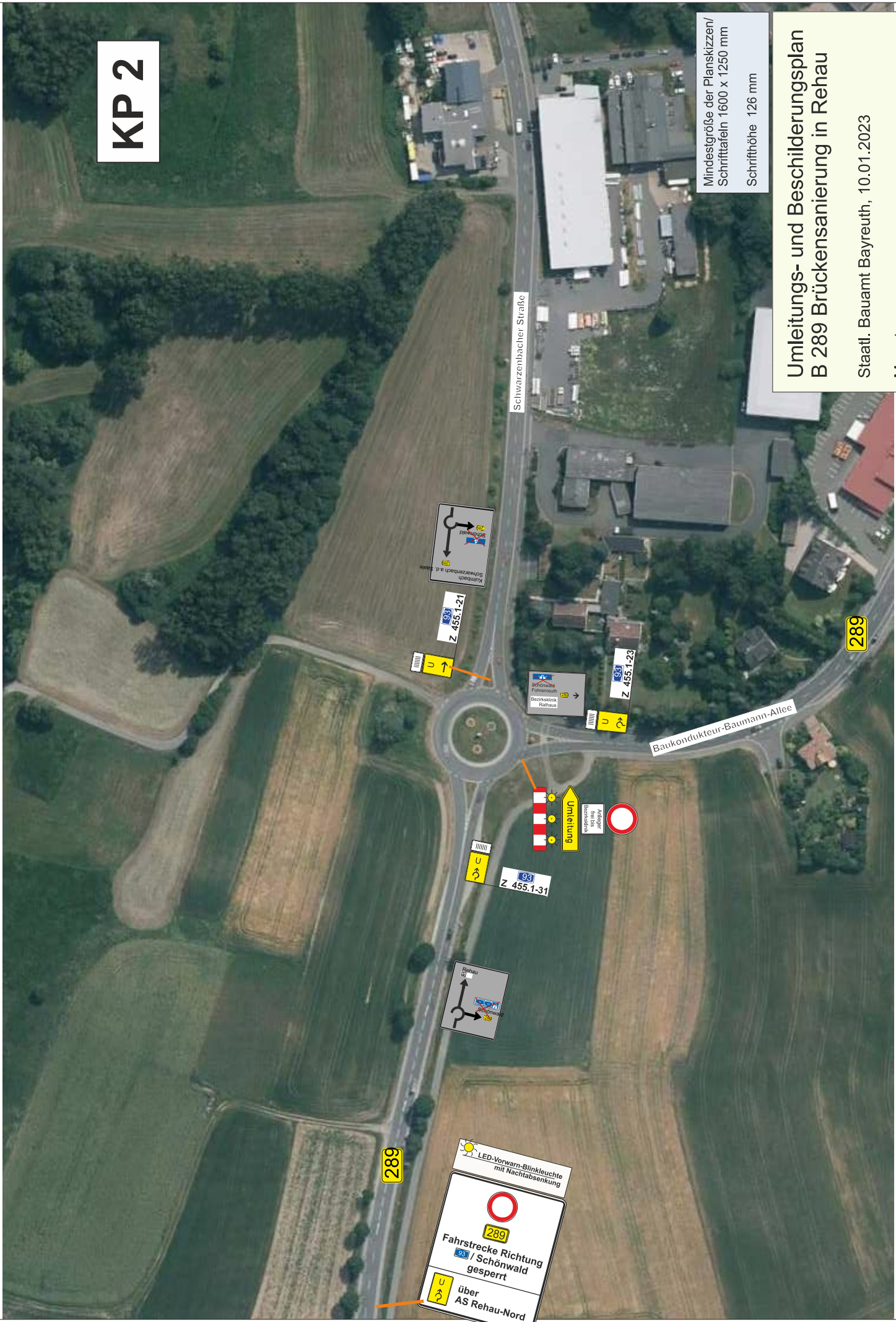

289

LED-Vorwarn-Blinkleuchte
mit Nachtabsenkung

Fahrtstrecke Richtung
93 / Schönwald
gesperrt

über
AS Rehau-Nord

Rehau
93

Schönwald
93

93
Z 455.1-31

Umleitung
Rehau bis
Baukonduktor

Umleitung
Rehau bis
Baukonduktor

93
Z 455.1-23

Schönwald
93
Rehau
Rehau

Kirchsch
Schwarzenbach a. d. Saale
93

Schönwald
93

93
Z 455.1-21

Schönwald
93

Schwarzenbacher Straße

Baukonduktor-Baumann-Allee

289

289

KP 3

Mindestgröße der Planskizzen/
Schrifttafeln 1600 x 1250 mm
Schrifthöhe 126 mm

Umlenktungs- und Beschilderungsplan B 289 Brückensanierung in Rehad

Staatl. Bauamt Bayreuth, 10.01.2023

Mertens

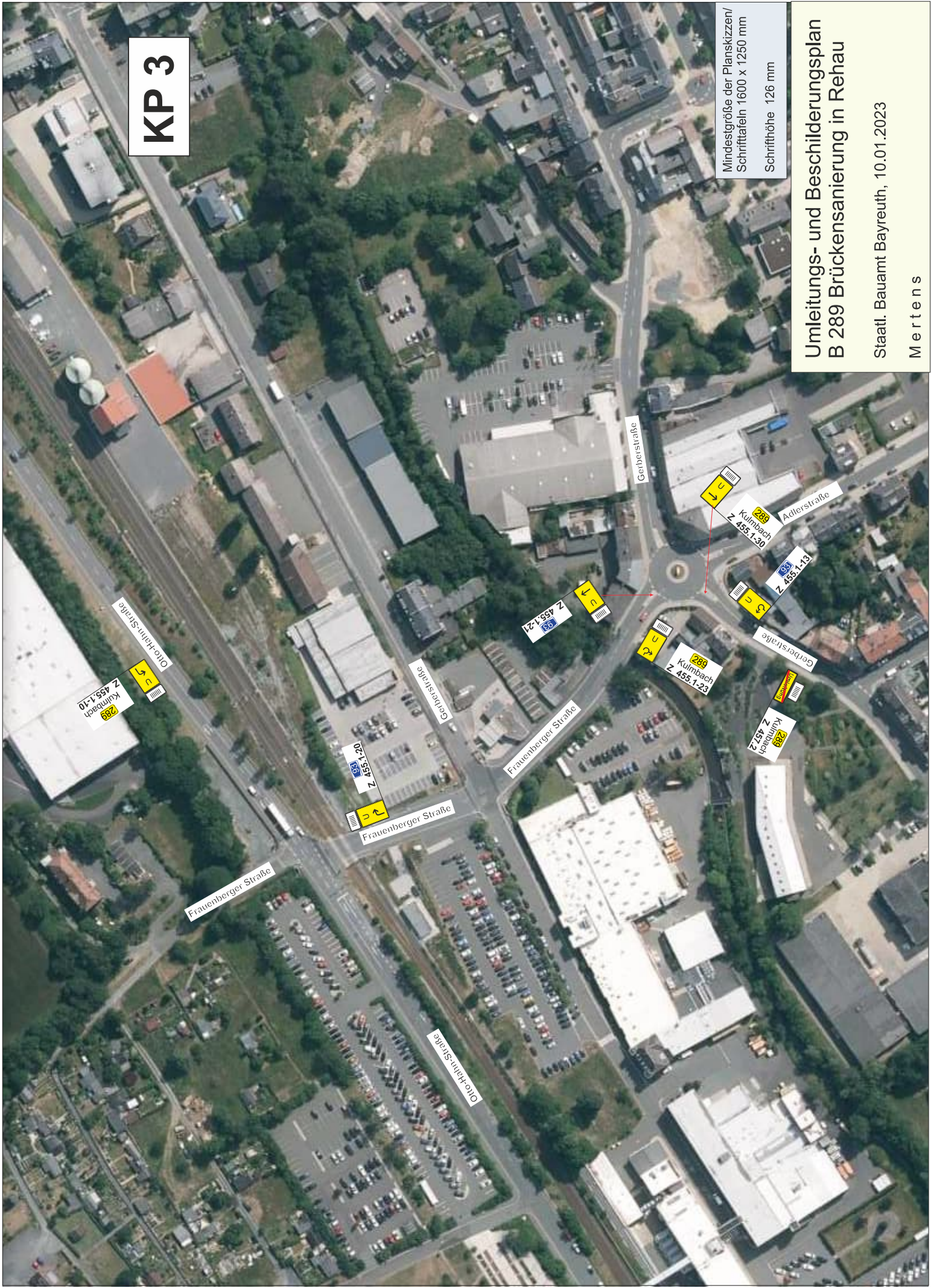

KP 4

Mindestgröße der Planskizzen/
Schriftfah 1600 x 1250 mm
Schrifthöhe 126 mm

Umleitungs- und Beschilderungsplan B 289 Brückensanierung in Reha

Staatl. Bauamt Bayreuth, 10.01.2023

Mertens



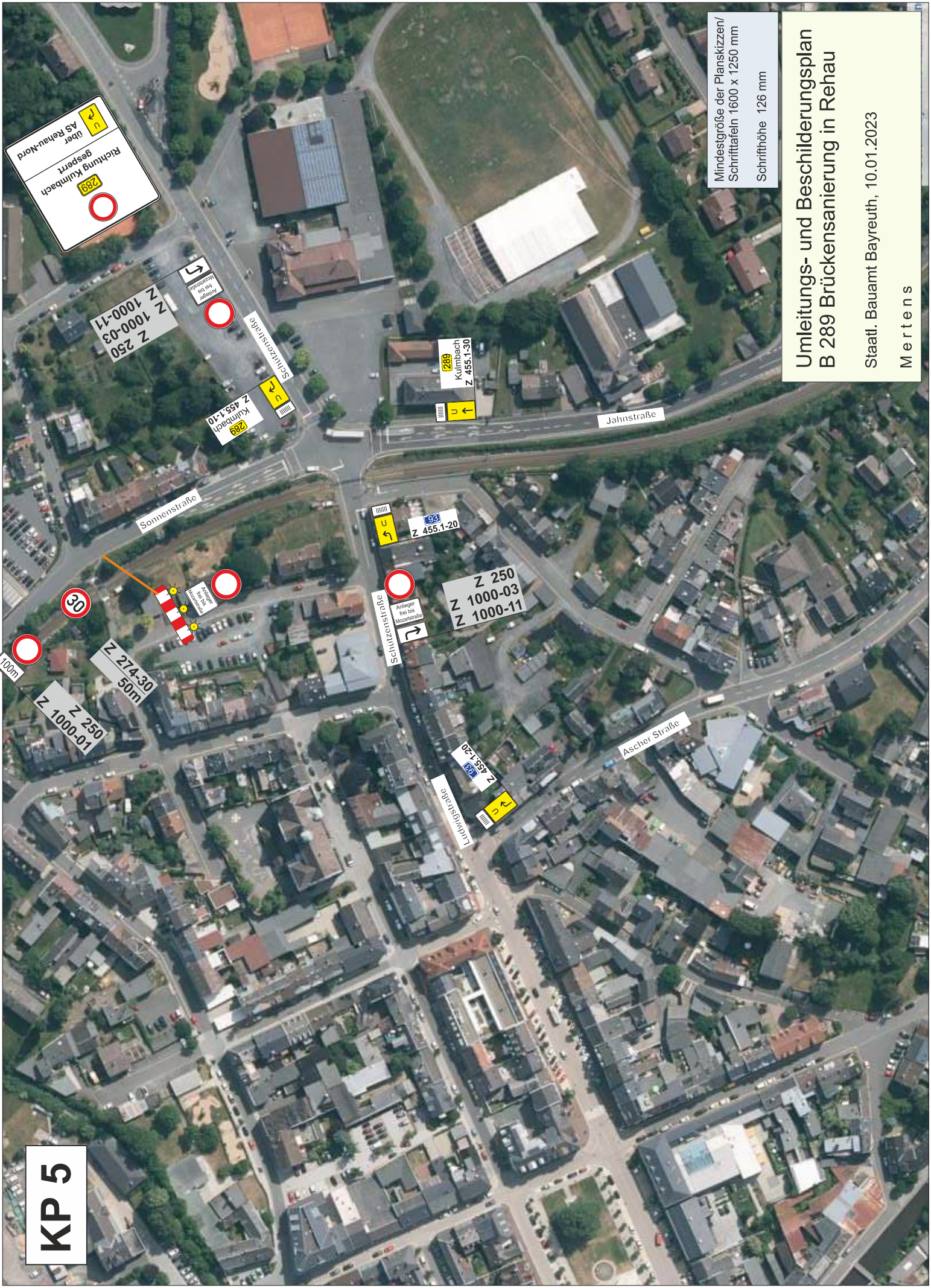

KP 5

über AS Renau-Nord
Richtung gesichert
289
Kulmbach

Z 250
Z 1000-03
Z 1000-11
Schützenstraße
Kulmbach
Z 455.1-10

289
Kulmbach
Z 455.1-30

Z 250
Z 1000-03
Z 1000-11
Schützenstraße
Aufflager
frei bis
Mauerstraße

Z 250
Z 1000-03
Z 1000-11
Z 455.1-20

Z 250
Z 1000-03
Z 1000-11
Z 455.1-20
Lidwigstraße

Mindestgröße der Planskizzen/
Schrifttafel 1600 x 1250 mm
Schrifthöhe 126 mm

**Umleitungs- und Beschilderungsplan
B 289 Brückensanierung in Rehauf**
Staatl. Bauamt Bayreuth, 10.01.2023
Mertens

KP 6

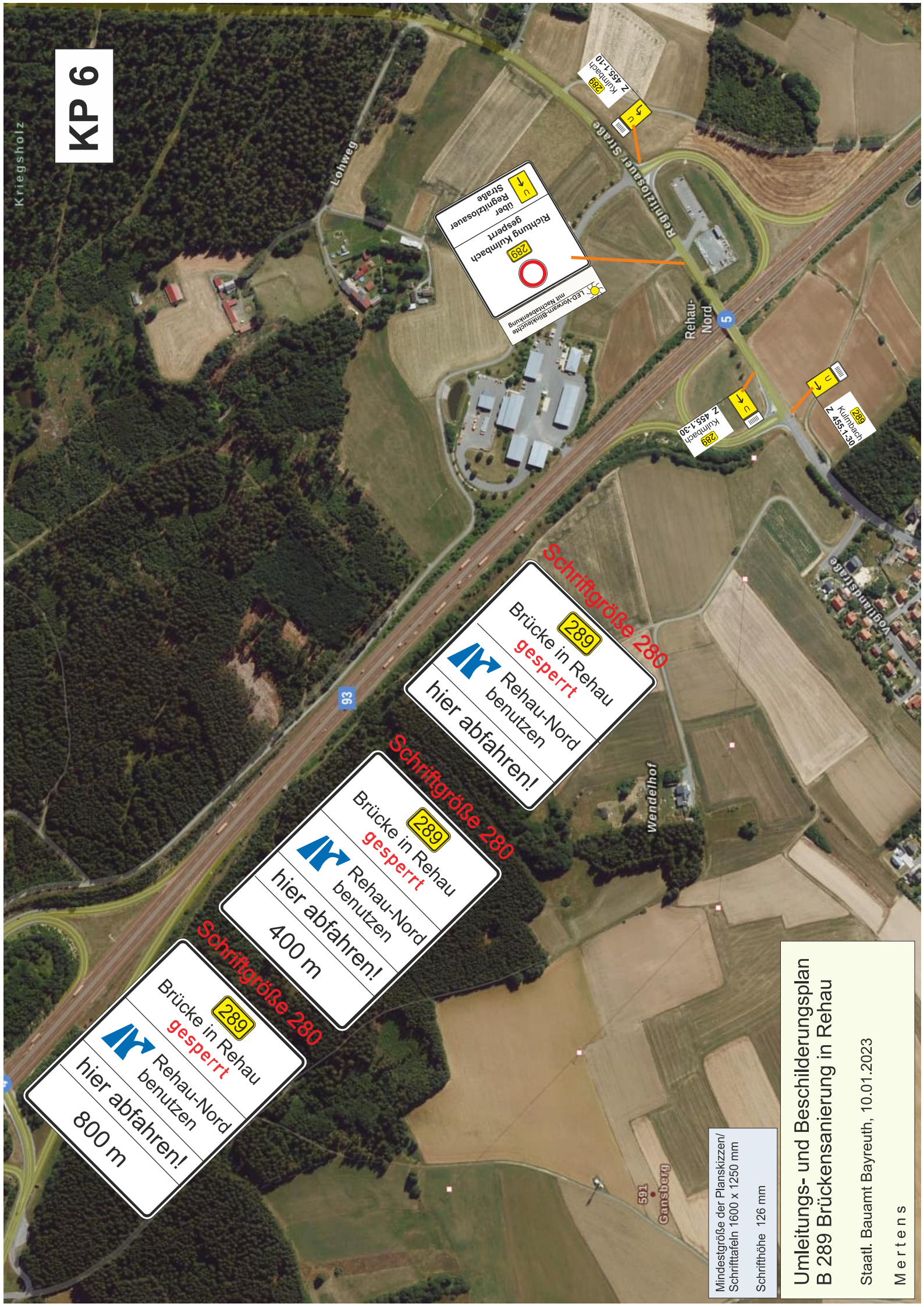

LED-Kontroll-
einleuchtung
mit Nachleuchtung

289

Richtung Kumbach
gesperrt

über
Regnitzsauer
Straße

289

Kumbach
Z 455 1,30

289

Kumbach
Z 455 1,30

Schriftgröße 280

289

Brücke in Rehaus-
Nord
benutzen
hier abfahren!

Schriftgröße 280

289

Brücke in Rehaus-
Nord
benutzen
hier abfahren!

400 m

Schriftgröße 280

289

Brücke in Rehaus-
Nord
benutzen
hier abfahren!

800 m

Mindestgröße der Planskizzen/
Schrifttafeln 1600 x 1250 mm

Schrifthöhe 126 mm

Umleitungs- und Beschilderungsplan
B 289 Brückensanierung in Rehaus

Staatl. Bauamt Bayreuth, 10.01.2023

Mertens

Umlenktungs- und Beschilderungsplan
B 289 Brückensanierung in Rehau

Staatl. Bauamt Bayreuth, 10.01.2023
Mertens

Mindestgröße der Planskizzen/
Schrifttafel 1600 x 1250 mm
Schrifthöhe 126 mm

KP 7

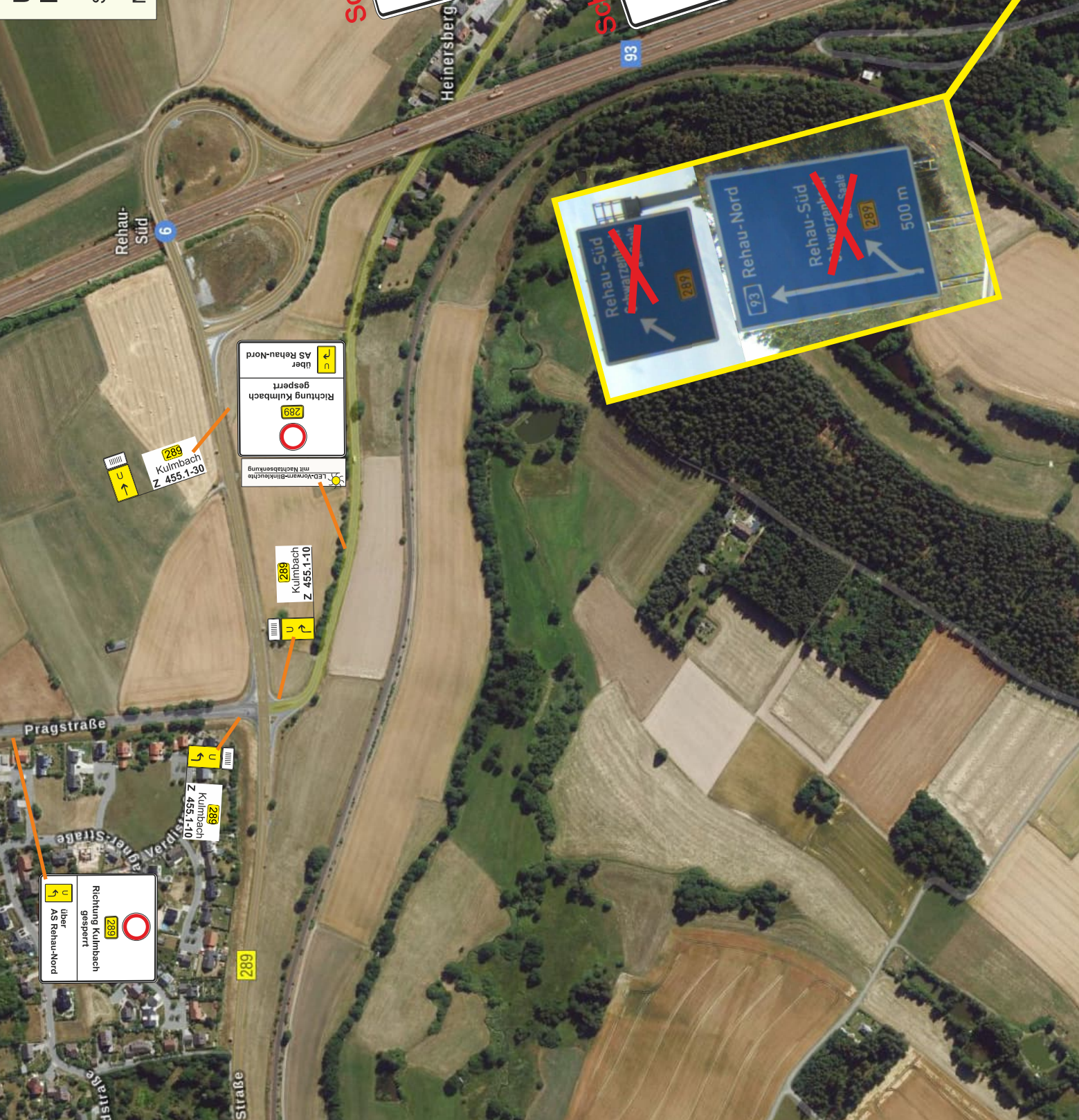

Schriftgröße 280

289
Schwarzenbach a.d.Saale gesperrt
Rehau-Nord benutzen

Schriftgröße 280

289
Schwarzenbach a. b.Saale gesperrt
Rehau-Nord benutzen
400 m

Schriftgröße 280

289
Schwarzenbach a.d.Saale gesperrt
Rehau-Nord benutzen
800 m

Schriftgröße 280

Rehau-Süd Schwarzenbach a.d.Saale 289	Rehau-Nord Schwarzenbach a.d.Saale 289
500 m	500 m

289
Kulmbach
Z 455.1-30

LED-Merkmalbeleuchtung
mit Nachbesenkung

289
Richtung Kulmbach
gesperrt

über AS Rehau-Nord

289
Kulmbach
Z 455.1-10

289
Kulmbach
Z 455.1-10

289
Richtung Kulmbach
gesperrt

über AS Rehau-Nord

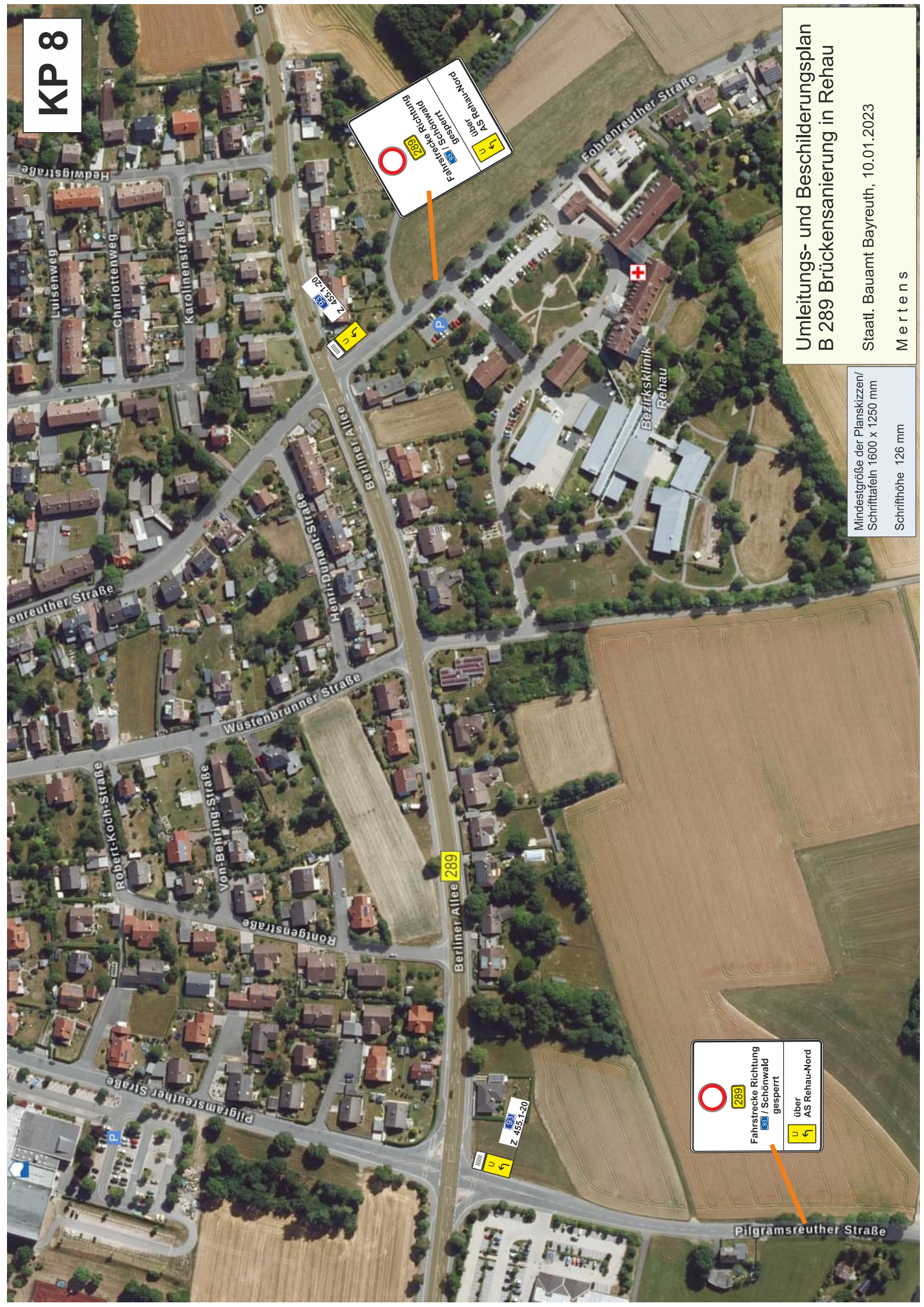

289
Fahrstrecke Richtung
Schönwald
gesperrt
über
AS Rehau-Nord

289
Fahrstrecke Richtung
Schönwald
gesperrt
über
AS Rehau-Nord

Umlenkungs- und Beschilderungsplan
B 289 Brückensanierung in Rehau

Mindestgröße der Planskizzen/
Schrifttafeln 1600 x 1250 mm
Schrifthöhe 126 mm

Staatl. Bauamt Bayreuth, 10.01.2023

Mertens